

CUADRO DE CARACTERISTICAS SEGUN EHE				
ELEMENTO	LOCALIZACION	TIPIFICACION Y DENOMINACION	NIVEL DE CONTRL	COEFICIENTE DE SEGURIDAD
MUROS ZAPATAS Y LOSAS DE CIMENTACION		HA-25/B/40/11a	ESTADISTICO	γ _c -1.5
PILARES EXPUESTOS PERGOLAS		HA-30/F/25/11a/H	ESTADISTICO	γ _c -1.5
PILARES		HA-30/F/18/11a/H	ESTADISTICO	γ _c -1.5
LOSAS Y VIGAS DE FORJADO		HA-25/B/25/1	ESTADISTICO	γ _c -1.5
ACERO EN BARRAS		B-500S	ESTADISTICO	γ _s -1.15
ARMADURAS		B-500T	ESTADISTICO	γ _s -1.15
EJECUCION		IGUAL A TODA LA DBA		γ _c -1.5 0.1.6

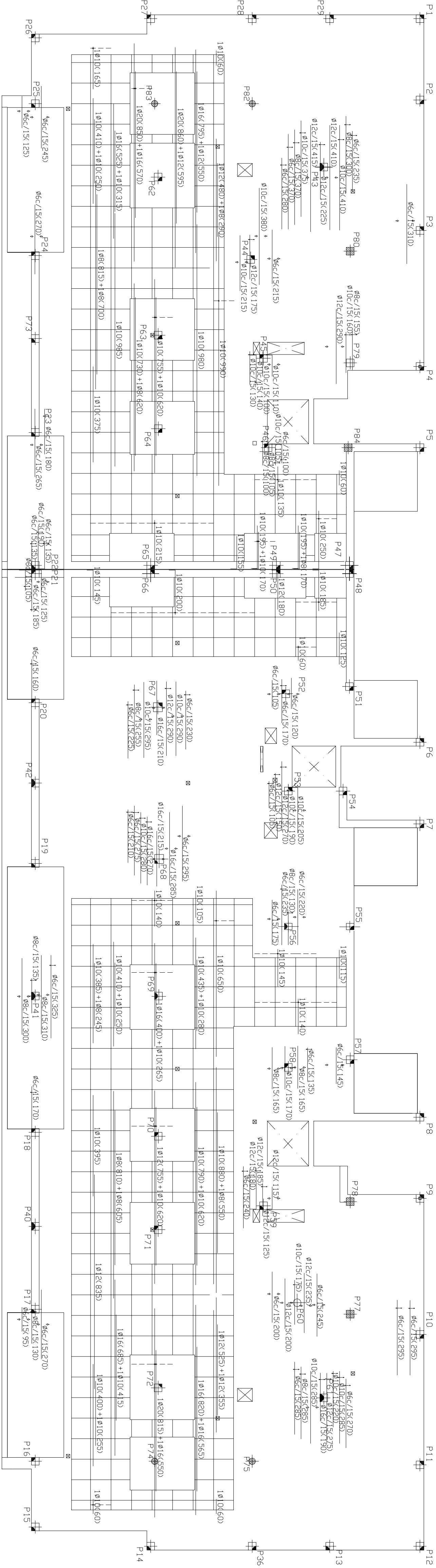

PLANTA ARMADURA LONGITUDINAL SUPERIOR EN LOSAS ES ADICIONAL A LA ARMADURA BASE Ø10 a 15

ESCALA 1/100

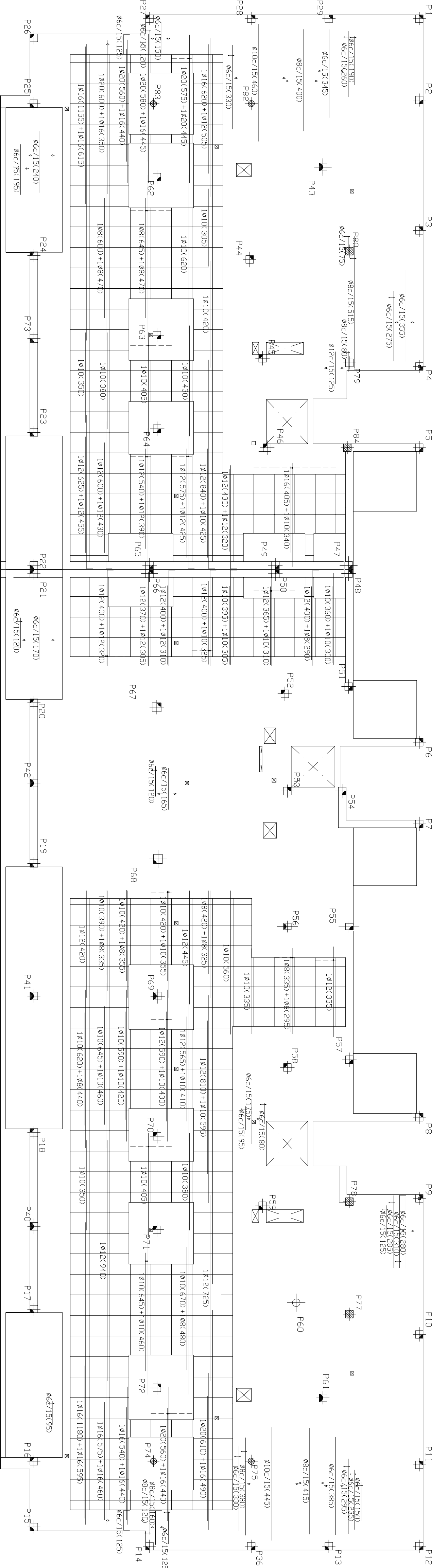

PLANTA ARMADURA LONGITUDINAL INFERIOR EN LOSAS ES ADICIONAL A LA ARMADURA BASE Ø10 a 15

ESCALA 1/100

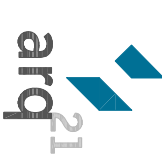

PROYECTO DE 96 VIVIENDAS,
TRASTEROS Y PLAZAS
DE APARCAMIENTO

EMPLOZAMIENTO

C/ FRAY JULIAN GARCÉS

PARCELAS 1C.1, 2C.1 Y 3C.1

PROMOTOR

DEL PERI AC-34 (Zaragoza)

Sociedad Municipal de Rehabilitación Urbana de Zaragoza

FASE

PROYECTO BÁSICO Y DE EJECUCIÓN

ARQUITECTOS

José María Lahera Casanoves

COL. COA. Nº 1731

Jose Mª Lahera Casanoves

COL. COA. Nº 1732

Jose María Ruiz de Tejada Bueno

COL. COA. Nº 1731

Detallado A.C.-I.C.

Comprobado 1 J.L.

Fecha SEP-08

Aunla a 28

Comprobado 2 J.L.

Fecha ENERO-08

ESCALA 1/100

06.32.499 - SEPTIEMBRE 2008

TECHO PLANTA CUARTA

ARMADURA LONGITUDINAL

BLOQUES 1 Y 2

ARQ21 Arquitectura, Urbanismo y Gestión S.L.

C/Mariano Escal, nº 3, entlo. Bda. - 50007 Zaragoza

Tel: 976 23 84 29 - Fax: 976 30 10 84

arq21@arq21.com